



STADTGEMEINDE

St. Johann im Pongau

Hauptstraße 18 5600 St. Johann im Pongau

Parkraum, Straßen, Wohnen

(06412) 8001-36 Fax: (06412) 8005

✉ prb@st.johann.at www.st.johann.at

Zahl: STR-195/2023

Sachbearbeiter: Poier Thomas

☎ DW 36

Der Bürgermeister der Stadtgemeinde St. Johann im Pongau erlässt hiermit folgende straßenpolizeiliche

V e r o r d n u n g :

1. Gemäß §§ 43 und 44 in Verbindung mit § 94d Z 4 der Straßenverkehrsordnung - StVO, BGBl. Nr. 169/1960 i.d.g.F., wird im Bereich des Zufahrtsweges zwischen Salzach-Treppelweg und Alte Bundesstraße, unmittelbar südlich des Grundstücks Nr. 618/11 der KG Maschl, wie im beiliegenden Lageplan vom 27.11.2023 rot dargestellt, folgendes verfügt:
 - a) Halte- und Parkverbot gemäß § 52/13b StVO, mit dem Zusatz <- 15 m -> im Angrenzbereich zum Grundstück Nr. 618/11 der KG Maschl.
2. Diese Verordnung wird durch Anbringung der zitierten Verkehrszeichen kundgemacht und tritt mit deren Anbringung in Kraft.
3. Über den Zeitpunkt und den Ort (Bereich) der Anbringung (Sichtbarmachung) der Verkehrszeichen sind vom Aufsteller schriftliche Aufzeichnungen in Form eines Aktenvermerkes zu führen.
4. Gegenständliche Verordnung ersetzt die Verordnung der Stadtgemeinde St. Johann im Pongau vom 28.11.2008 und wird diese durch Kundmachung dieser Verordnung aufgehoben.

Beilage:

1 Lageplan

Der Bürgermeister:

Günther Mitterer

Ergeht an:

1. Polizeiinspektion 5600 St. Johann/Pg. (per E-Mail)
2. Herrn StR Peter Schriebl (per E-Mail)
3. Bauhof (per E-Mail), mit der Anordnung der Kundmachung und Übermittlung des entsprechenden Aktenvermerkes

4. EDV-Abteilung (per E-Mail) mit der Anordnung um Veröffentlichung dieser Verordnung auf der Gemeinde-Homepage
5. Amt der Salzburger Landesregierung, Abteilung 6 - Infrastruktur und Verkehr (Mitteilung gem. § 53 Abs. 6 GdO - per E-Mail)
6. Bezirkshauptmannschaft St. Johann im Pongau, Gruppe Polizei und Verkehr (per E-Mail)



Dieses Dokument wurde von Bürgermeister Günther Mitterer elektronisch gefertigt und amtssigniert.

Datum 28.11.2023

Informationen zur Prüfung finden Sie unter: www.st.johann.at/Amtssignatur

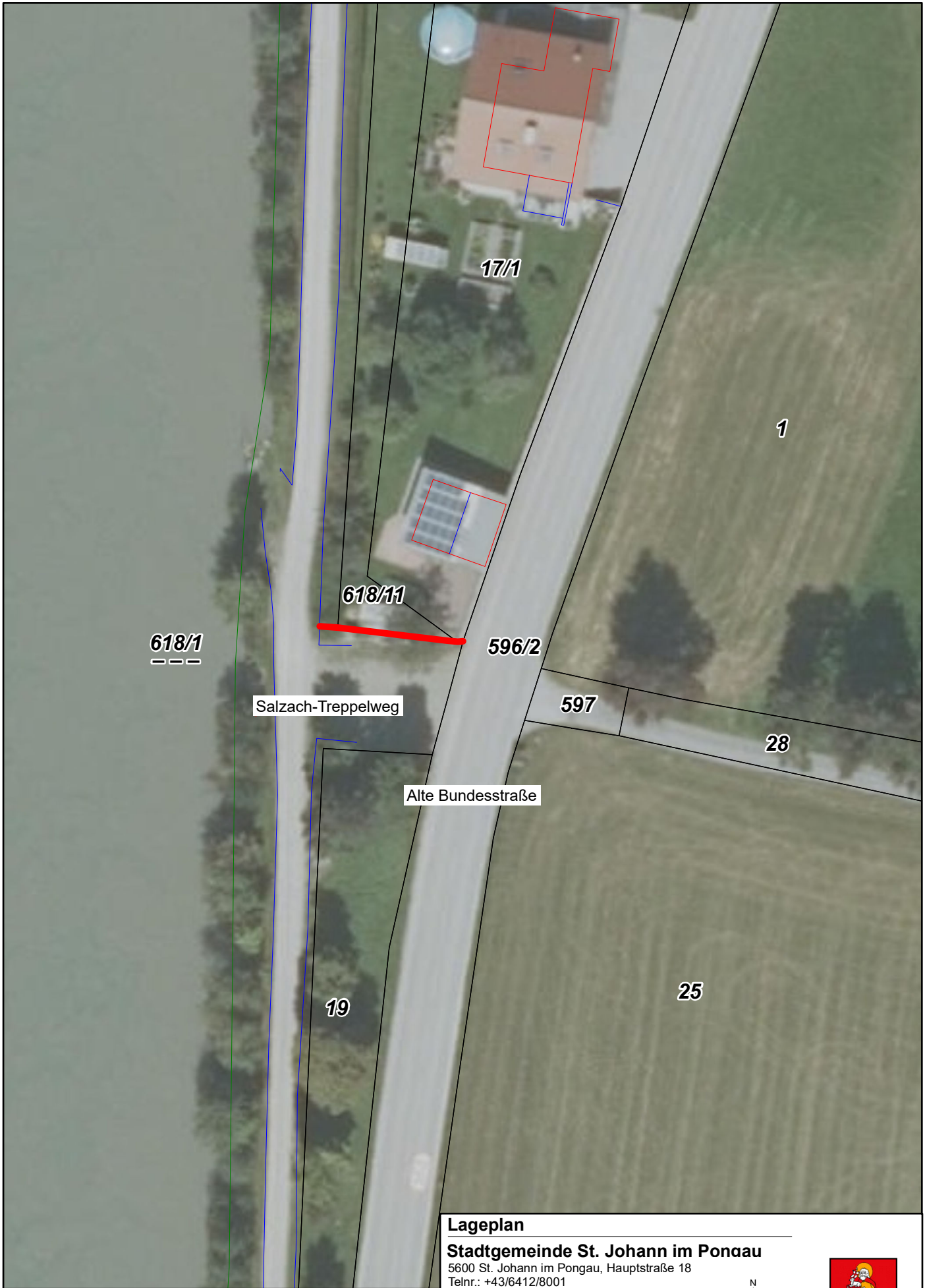

618/1

618/11

596/2

597

28

Salzach-Treppelweg

Alte Bundesstraße

19

25

17/1

1

Lageplan

Stadtgemeinde St. Johann im Pongau

5600 St. Johann im Pongau, Hauptstraße 18
 Telnr.: +43/6412/8001
 E-Mail: office@st.johann.at



Wichtiger Hinweis: Gemäß § 3 des Grundbuchanlegungsgesetzes dient die Darstellung der Katastralmappe lediglich zur Veranschaulichung der Lage der Liegenschaften im Zusammenhang mit den Anrainergrundstücken. Die Gemeinde übernimmt daher keine Haftung für die Datengenauigkeit und die Rechtssicherheit. © BEV

Erstellt für Maßstab 1:500
 Erstellungsdatum 27.11.2023