



STADTGEMEINDE

St. Johann im Pongau

Hauptstraße 18 5600 St. Johann im Pongau

Parkraum, Straßen, Wohnen

(06412) 8001-36 Fax: (06412) 8005

✉prb@st.johann.at www.st.johann.at

Zahl: STR-142/2024

Sachbearbeiter: Poier Thomas

☎ DW 36

Die Bürgermeisterin der Stadtgemeinde St. Johann im Pongau erlässt hiermit gemäß §§ 43 und 44 in Verbindung mit § 94d Z 4 der Straßenverkehrsordnung - StVO, BGBl. Nr. 169/1960 i.d.g.F., folgende straßenpolizeiliche

V e r o r d n u n g :

1. Auf der Industriestraße wird südseitig im Bereich der Zufahrt Reutter, Wedl und Salzburg AG, wie im beiliegenden Lageplan vom 14.10.2024 rot dargestellt, folgendes verfügt:
 - a) **“Halten und Parken verboten”** iSd § 52/13b, mit dem Zusatz **“Anfang”** und **“Ende”**.
2. Diese Verordnung wird durch Anbringung der zitierten Verkehrszeichen kundgemacht und tritt mit deren Anbringung in Kraft.
3. Über den Zeitpunkt und den Ort (Bereich) der Anbringung (Sichtbarmachung) der Verkehrszeichen sind vom Aufsteller schriftliche Aufzeichnungen in Form eines Aktenvermerkes zu führen.

Beilage:

1 Lageplan vom 14.10.2024

Die Bürgermeisterin:

Eveline Huber, BA

Ergeht an:

1. Polizeiinspektion 5600 St. Johann/Pg. (per E-Mail)
2. Herrn StR Peter Schriebl (per E-Mail)
3. Bauhof (per E-Mail), mit der Anordnung der Kundmachung und Übermittlung des entsprechenden Aktenvermerkes
4. EDV-Abteilung (per E-Mail) mit der Anordnung um Veröffentlichung dieser Verordnung auf der Gemeinde-Homepage
5. Amt der Salzburger Landesregierung, Abteilung 6 - Infrastruktur und Verkehr (Mitteilung gem. § 53 Abs. 6 GdO - per E-Mail)
6. Bezirkshauptmannschaft St. Johann im Pongau, Gruppe Polizei und Verkehr (per E-Mail)



Dieses Dokument wurde von Eveline Huber, BA elektronisch gefertigt und amtssigniert.

Datum 15.10.2024

Informationen zur Prüfung finden Sie unter: www.st.johann.at/Amtssignatur

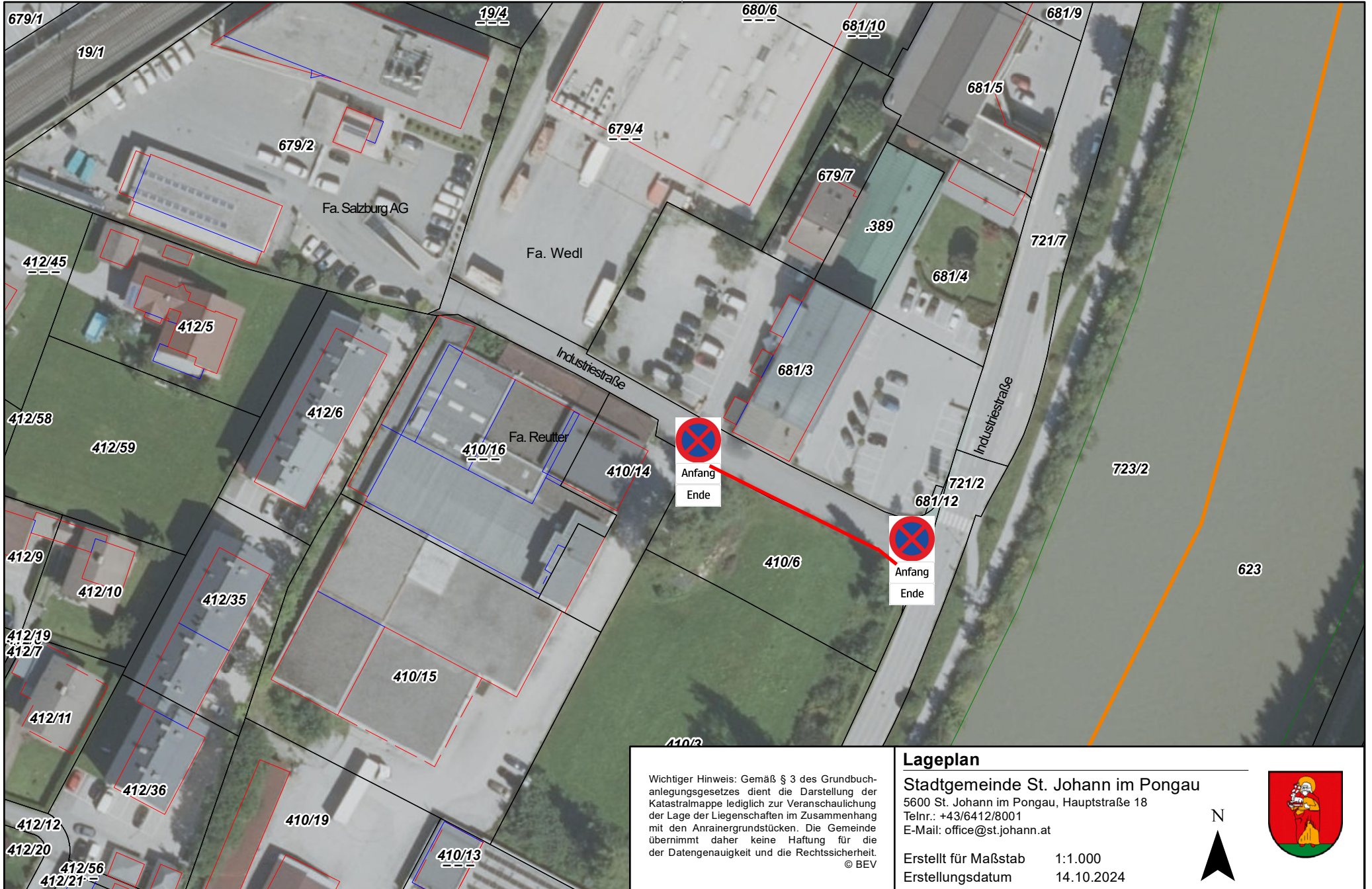

Wichtiger Hinweis: Gemäß § 3 des Grundbuchanlegungsgesetzes dient die Darstellung der Katastralmappe lediglich zur Veranschaulichung der Lage der Liegenschaften im Zusammenhang mit den Anrainergrundstücken. Die Gemeinde übernimmt daher keine Haftung für die Datengenauigkeit und die Rechtssicherheit.
© BEV

Lageplan

Stadtgemeinde St. Johann im Pongau
5600 St. Johann im Pongau, Hauptstraße 18
Telnr.: +43/6412/8001
E-Mail: office@st.johann.at

Erstellt für Maßstab 1:1.000
Erstellungsdatum 14.10.2024

